수학 수독

1에서 9까지의 숫자를 각 빈 칸에 넣어, 각 숫자가 각 행, 열 및 9개의 3x3 영역에 정확히 한 번씩 나타나도록 합니다.

그리드의 일부 교차점은 원 안에 숫자와 연산자(+, -, x, /)로 표시됩니다. 이 숫자는 대각선 상의 두 셀 쌍에 대해 연산 결과입니다. 원 안의 'E'는 네 개의 인접한 숫자가 모두 짝수임을 나타내며, 'O'는 네 개의 인접한 숫자가 모두 홀수임을 나타냅니다.

(해답)

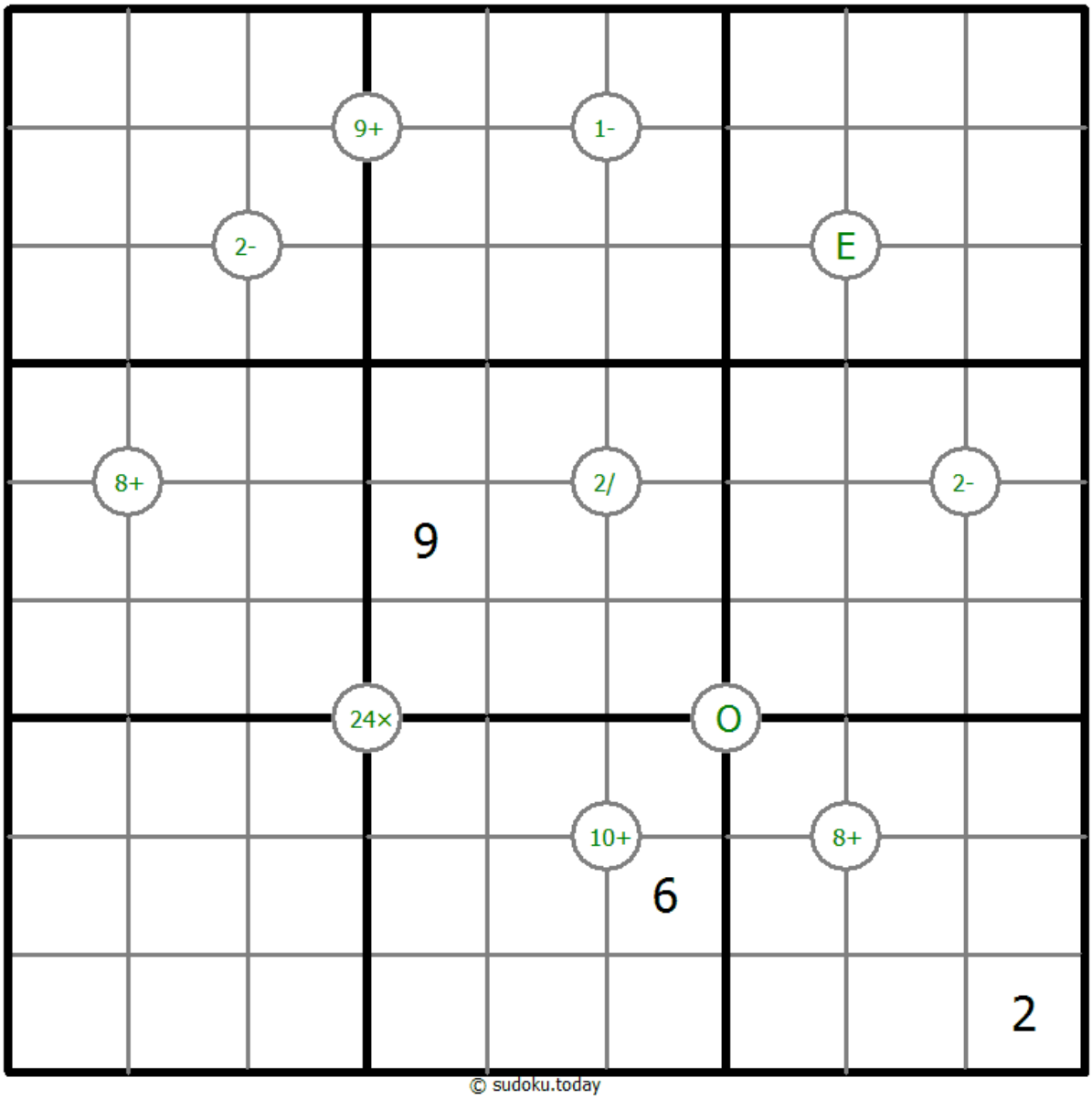

© sudoku.today

오늘의 스도쿠 (https://sudoku.today/ko/)
사무라이 스도쿠 (https://samuraisudoku.com/ko/)
Newdoku (https://newdoku.com)
Sudoku Puzzle (https://sudokupuzzle.org)