Sudoku suma czterech liczb

Umieść cyfry od 1 do 9 w każdej pustej kratce tak, aby każda cyfra pojawiła się dokładnie raz w każdym wierszu, kolumnie i każdym z dziewięciu obszarów 3x3.

Każda liczba znajdująca się na skrzyżowaniu czterech komórek jest sumą cyfr w tych czterech komórkach.

(Rozwiązanie)

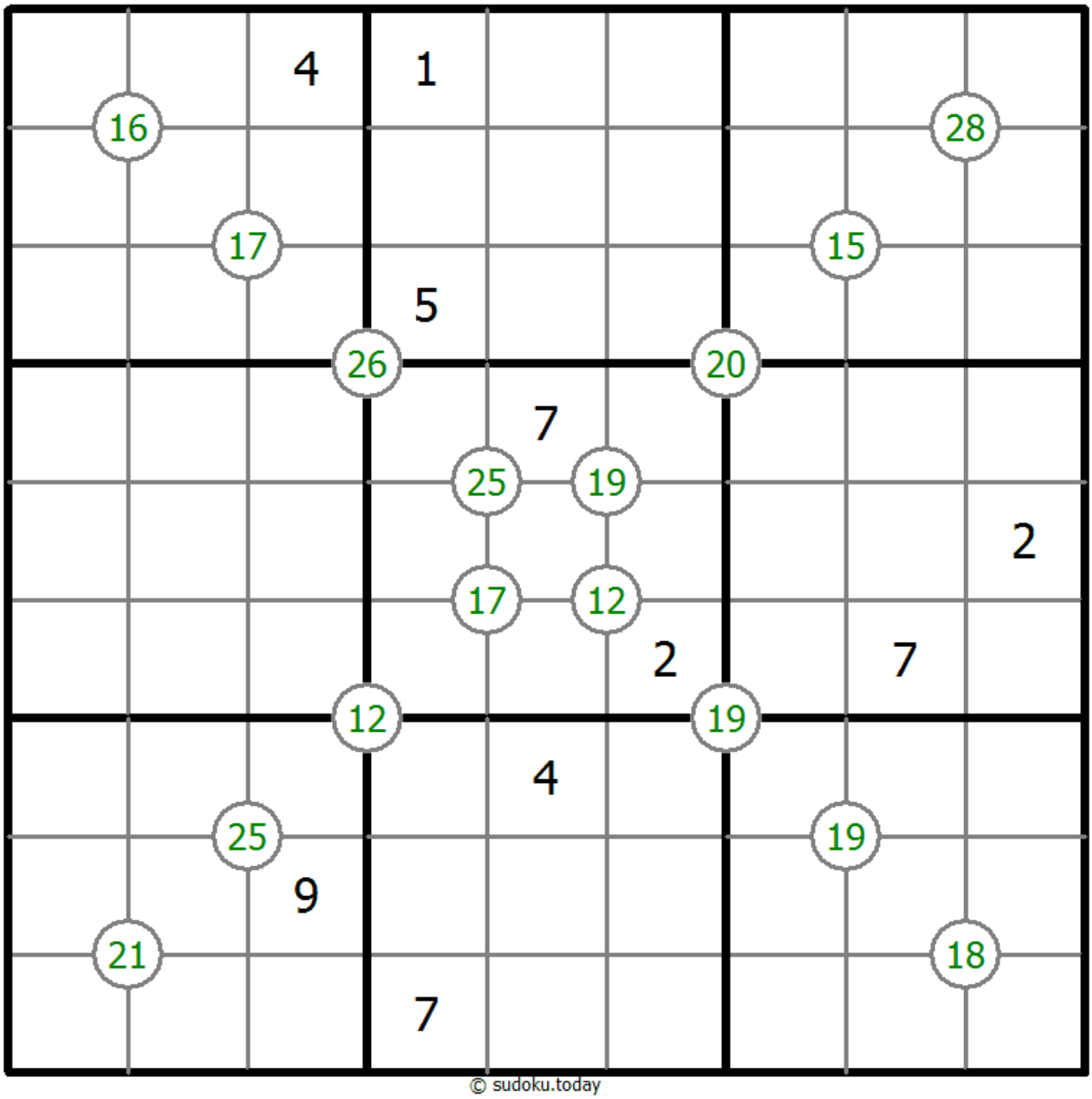

© sudoku.today

Dzisiejsze Sudoku (https://sudoku.today/pl/)
Samuraj Sudoku (https://samuraisudoku.com/pl/)
Newdoku (https://newdoku.com)
Sudoku Puzzle (https://sudokupuzzle.org)