Sudoku Tổng bốn số

Điền các số từ 1 đến 9 vào các ô trống sao cho mỗi số xuất hiện đúng một lần trong mỗi hàng, mỗi cột và mỗi vùng 3x3.

Mỗi số ở giao điểm của bốn ô là tổng của bốn số nằm trong các ô đó.

(Giải pháp)

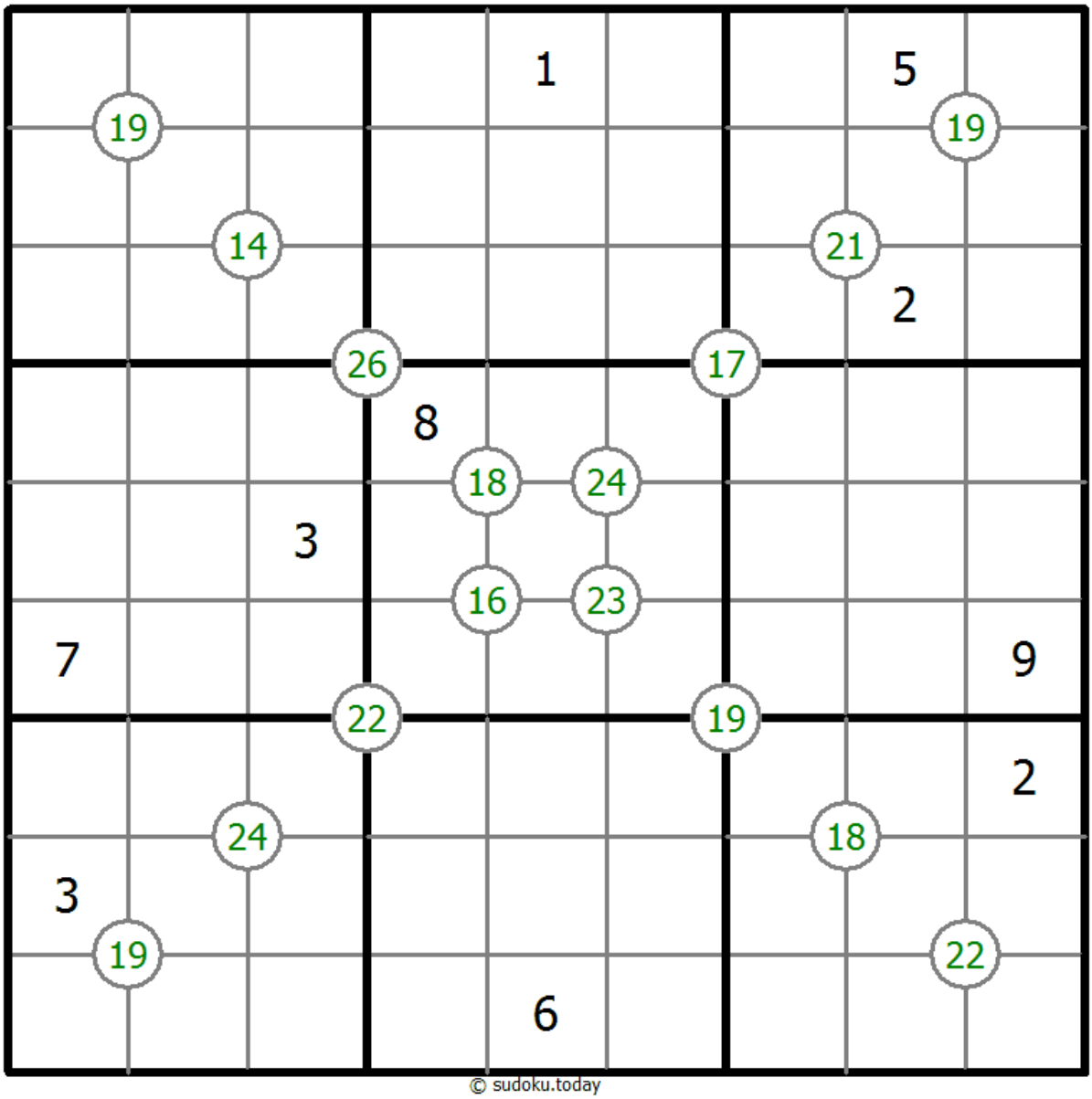

© sudoku.today

Sudoku hôm nay (https://sudoku.today/vi/)
Sudoku Samurai (https://samuraisudoku.com/vi/)
Newdoku (https://newdoku.com)
Sudoku Puzzle (https://www.sudokupuzzle.org)